



บริษัท ฟันฟิชชัย เบทบลู ทราเวล แอนด์ เอเจนซี่ จำกัด
PHANPHICHAI BESTBLUE TRAVEL & AGENCY CO.,LTD.
ใบอนุญาตประกอบธุรกิจนำเที่ยวเลขที่ 11/10965

080-495-6696, 080-495-9266

Line ID : ppctestblue

Facebook : @ppctestblue

Email : ppctestblue@gmail.com

Https://www.ppctestblue.com



วันแรก พิพิธภัณฑสถาน Art In Paradise - ส่องเรือตกหมึก

บาย ให้ท่านได้เข้าชม **พิพิธภัณฑสถาน Art In Paradise** ด้วยเทคโนโลยีสุดไฮเทคที่ท่านจะต้องตื่นตาตื่นใจเหมือนภาพเหล่านั้นออกมาโลดแล่นได้อย่างมีชีวิตจริง



จากนั้นให้ทุกท่านเดินทางเข้าสู่โรงแรมที่พัก-เช็คอิน แล้วพักผ่อนตามอัธยาศัยที่ **Red Planet Hotel**
<https://www.redplanethotels.com/th/> สะดวกสบายเดินไปชายหาดพัทยาได้ใน 5 นาที หรือจะไปเดินเล่นช้อปปิ้งให้เย็นฉ่ำใน Central Marina ก็เพียงแค่ข้ามถนนไปก็ถึงแล้ว (อาหารค่ำอิสระ



ตามอัธยาศัย)

****แนะนำให้ท่านจัดสรรเวลาเพื่อเตรียมเสบียงขึ้นเรือ ไม่ว่าจะเป็นอาหาร ของทานเล่น และเครื่องดื่มที่ท่านชื่นชอบ หากต้องการของสด เช่น กุ้ง หอย ปู ปลา แนะนำให้ท่านซื้อที่ตลาดลานโพธิ์ สดและดี ราคาดี**

เพิ่มมือค่า : ซิวฟู๊ดบุฟเฟต์ทะเลเผา ท่านละ 399 บาท อิมไม่อื่นไม่จำกัดเวลา (จองล่วงหน้าเท่านั้น) **ณ ร้านอาป่า**
บุฟเฟต์ทะเลเผา (สาขาจอมเทียนสายสอง)

- บริการอาหารซีฟู้ดบุฟเฟต์ทะเลเผา ตั้งแต่เวลา 15.00-23.00
- อาหารซีฟู้ด กุ้ง หอย ปู ปลา พร้อมอาหารอื่นๆ ของหวาน น้ำแข็ง และน้ำดื่ม
- รวมเตาย่าง ไม่จำกัดเวลา (ทานอาหารเหลือปรับชดเชย 50 บาท)

พัทยาฮาเซ "ส่องเรือตกหมึกคึกทั้งคืน" 2 วัน 1 คืน Red Hot Pattaya SEP-OCT 2022



บริษัท ฟันซิชัย เบทบลู ทราเวล แอนด์ เอเจนซี่ จำกัด
PHANPICHAI BESTBLUE TRAVEL & AGENCY CO.,LTD.
ใบอนุญาตประกอบธุรกิจนำเที่ยวเลขที่ 11/10905

080-495-6696, 080-495-9266

Line ID : ppcbestrblue

Facebook : @ppcbestrblue

Email : ppcbestrblue@gmail.com

Https://www.ppcbestrblue.com

● มีดนตรี/ตลก แสดง (นำเครื่องดื่มมาคิดค่าเปิดขวด 60 บาท)

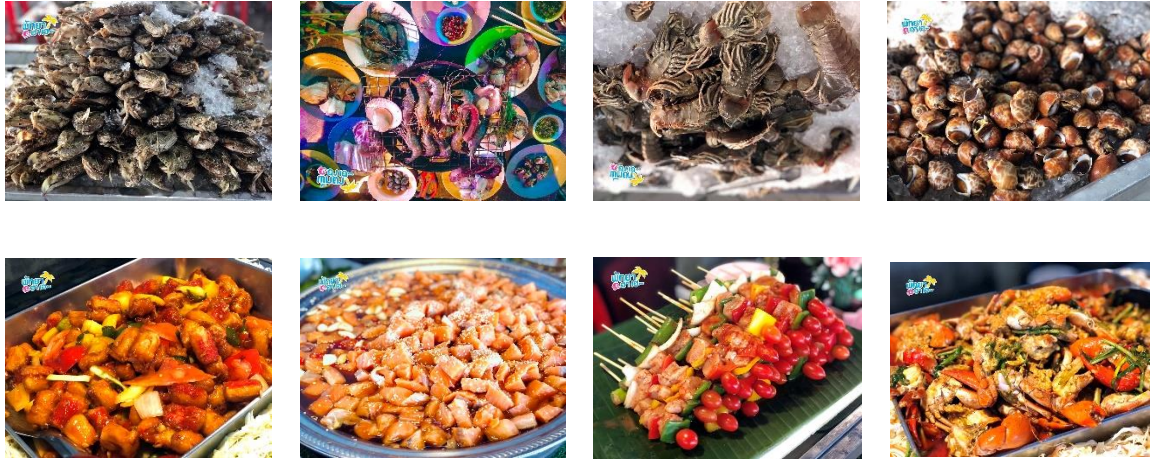

18.00 น. **รอรับท่านที่ท่าเรือแหลมบาลีฮาย** บริเวณ**จุดคัดกรอง** ลังเกตป้ายต้อนรับ **“พัทยาสาเฮ”** (โปรดแสดง Voucher แก่พนักงานต้อนรับ)



18.30 น. ออกเดินทางด้วยเรือใหญ่มาตรฐานอุปกรณ์ครบครันที่ทีมเรือได้เตรียมไว้ให้ ● เบ็ดตกหมึก ● น้ำดื่ม-น้ำแข็ง-ถังแช่เครื่องดื่ม ● เตาปิ้งย่าง-เครื่องครัว-เครื่องปรุง ● น้ำจิ้มซีฟู้ดรสเจ็บ - วาซาบิ - โขยุ ● **พิเศษ ข้าวต้มซีฟู้ดอบตึกแสนอร่อยปรุงสดๆ เสริฟบนเรือ ฟรี**



กรณีเกิดเหตุสุดวิสัยหรือสภาพอากาศไม่เอื้ออำนวยทำให้ไม่สามารถเดินทางไปตกหมึกได้ ทัวระจะทำการเปลี่ยนโปรแกรมนำท่านเข้าชม **ปราสาทสังกรรรม*

23.00 น. สมควรแก่เวลานำท่านเดินทางกลับสู่ท่าเรือแหลมบาลีฮาย พัทยา จากนั้นให้ทุกท่านเดินทางเข้าสู่โรงแรมที่พัก แล้วพักผ่อนตามอัธยาศัย

วันที่สอง รายการท่องเที่ยวแนะนำ มองช้างคาเฟ่ - ตลาดน้ำ 4 ภาค พัทยา

พัทยาสาเฮ “ล่องเรือตกหมึกคึกคักทั้งคืน” 2 วัน 1 คืน **Red Hot Pattaya SEP-OCT 2022**



บริษัท ฟันสัชชีย เบทบลู ทราเวล แอนด์ เอเจนซี่ จำกัด
PHANPICHAI BESTBLUE TRAVEL & AGENCY CO.,LTD.
ใบอนุญาตประกอบธุรกิจนำเที่ยวเลขที่ 11/10905

080-495-6696, 080-495-9266

Line ID : ppcbestblue

Facebook : @ppcbestblue

Email : ppcbestblue@gmail.com

Https://www.ppcbestblue.com

ท่องเที่ยวตามอรัญาคัย - เดินทางกลับ โดยสวัสดิภาพ

เช้า

เช็คเอาท์ (การเช็คเอาท์เกินกำหนดเวลา อาจทำให้ท่านมีค่าใช้จ่ายเพิ่มเติม)

10.00 น.

แวะเที่ยวชม “มองช้างคาเฟ่” เปิดให้บริการทุกวันตั้งแต่ 10.00-19.00 น. มีบริการอาหารและเครื่องดื่ม พร้อมชมการแสดง “คัชชาซ์แฟนตาซีโชว์” **Kassha Fantasy Show** วันละ 3 รอบคือ 11.30, 13.30 และ 15.30 (วันหยุดเพิ่มรอบเย็น 17.00 น.) นอกจากบรรยากาศเก๋ๆ ที่จะให้ทุกท่านได้เก็บภาพสวยๆ ยังมีกิจกรรมต่างให้ได้ร่วมสนุกกันด้วยน้ำ เช่น อาบน้ำช้าง, ชี่ช้างชมธรรมชาติ, ให้อาหารช้าง



บ่าย

เข้าชม “ตลาดน้ำ 4 ภาค พัทยา” พร้อมต้อนรับทุกท่านแวะมาชม-ชิม-ซื้อ-แชะ กับบรรยากาศย้อนยุคของตลาดน้ำ ให้ทุกท่านได้ซื้อปิ้งสินค้าหลากหลาย พร้อมของอร่อยพื้นบ้านจากทุกภาค พร้อมเก็บภาพแห่งความประทับใจ



ร้านอาหาร-รายการอาหารและการเดินทาง

อาจมีการปรับเปลี่ยนได้โดยไม่ต้องแจ้งให้ทราบล่วงหน้า

ทั้งนี้เพื่อประโยชน์และเพื่อความปลอดภัยของผู้เดินทางเป็นสำคัญ

อัตราค่าบริการ : **Red Hot Pattaya** ทัวร์ล่องเรือตกหมึกคึกทั้งคืน 2 วัน 1 คืน

ราคาพิเศษนี้ใช้สำหรับการจองและเดินทาง **ภายใน 31 ตุลาคม 2565 นี้เท่านั้น**

Red Planet Hotel <https://www.redplanethotel.com/th/>

พทยาฮาเซ “ล่องเรือตกหมึกคึกทั้งคืน” 2 วัน 1 คืน **Red Hot Pattaya SEP-OCT 2022**



บริษัท ฟันซิชัย เบลูทิว ทราเวล แอนด์ เอเจนซี่ จำกัด
PHANSICHAIBESTBLUE TRAVEL & AGENCY CO.,LTD.
ใบอนุญาตประกอบธุรกิจนำเที่ยวเลขที่ 11/10965

080-495-6696, 080-495-9266

Line ID : ppctestblue

Facebook : @ppctestblue

Email : ppctestblue@gmail.com

Https://www.ppctestblue.com

| จำนวนผู้เดินทาง | พักห้องละ | พักห้องละ | เด็ก 2-12 ปี | พักเดี่ยวเพิ่ม | พักต่อ |
|---------------------------|--------------|---------------|-----------------|----------------|------------|
| | 2 ท่านๆ ละ | 3 ท่านๆ ละ | พักกับผู้ใหญ่ | ท่านละ | (ห้อง/คืน) |
| Join Tour 2 ท่าน | 799.- | ขอภัย | | | |
| Private 10-20 ท่าน | 999.- | ไม่มีบริการ | | | |
| Private 21-30 ท่าน | 899.- | ห้องพักสำหรับ | (ผู้ใหญ่ 2+เด็ก | 250.- | 400.- |
| Private 31-40 ท่าน | 799.- | 3 ท่าน | 1) | | |
| | | | 500.- | | |

หมายเหตุ : เด็กอายุไม่เกิน 2 ขวบไม่เสียค่าบริการ ***Join tour** ออกเดินทางทุกวันเสาร์หรืออาทิตย์ และออกเดินทางได้เมื่อมีผู้ร่วมเดินทาง 10 ท่านขึ้นไป กรณีมีผู้ร่วมเดินทางน้อยกว่า 10 ท่าน จะเปลี่ยนรายการให้เข้าชมปราสาทสัจธรรมเป็นการทดแทน

อัตราค่าบริการ (ตามตารางด้านบน) นี้รวม

- ค่าห้องพัก 1 คืนสำหรับ 2 ท่าน ที่โรงแรม Red Planet Pattaya (ไม่รวมอาหารเช้า)
- ค่าเรือนำเที่ยวตามที่ระบุในรายการ
- ค่าประกันอุบัติเหตุทางเรือ

*กรณีที่นักท่องเที่ยวไม่ใช้บริการส่วนหนึ่งส่วนใดหรือทั้งหมด ถือเป็นความสมัครใจของนักท่องเที่ยวเอง ผู้จัดขอสงวนสิทธิ์ในการคืนเงินทุกกรณี

อัตราค่าบริการนี้ไม่รวม :

- ภาษีมูลค่าเพิ่ม และภาษีหัก ณ ที่จ่าย
- ค่าใช้จ่ายอื่นใดที่ไม่ได้ระบุไว้ในรายการ

3. ทิปเรือตามความพึงพอใจ

การเลื่อนการเดินทางหรือยกเลิกการเดินทาง

- สามารถเลื่อนการเดินทางได้ 1 ครั้ง โดยแจ้งล่วงหน้าไม่น้อยกว่า 7 วันก่อนการเดินทาง
- กรณียกเลิกการเดินทางจะไม่สามารถขอรับเงินคืนได้ในทุกกรณี

| | |
|--|---|
| Optional Tour : เที่ยวเกาะล้าน-หาดตาแหวน ท่านละ 700 บาท (จองก่อนการเดินทาง) | |
| 09.30 น. | รอรับท่านที่ท่าเรือแหลมบาลีฮาย บริเวณจุดคัดกรอง สังกัดป้ายต้อนรับ "พัทยาฮาเซ" (โปรดแสดง Voucher แก่พนักงานต้อนรับ) |



บริษัท ฟันสัชชีย เบลูทิว ทราเวล แอนด์ เอเจนซี่ จำกัด
PHANPICHAI BESTBLUE TRAVEL & AGENCY CO.,LTD.
ใบอนุญาตประกอบธุรกิจนำเที่ยวเลขที่ 11/10965

080-495-6696, 080-495-9266

Line ID : ppctestblue

Facebook : @ppctestblue

Email : ppctestblue@gmail.com

Https://www.ppctestblue.com



โปรดเตรียม : กางเกงขาสั้น รองเท้าแตะ ชุดว่ายน้ำ แว่นกันแดด ครีมกันแดด ผ้าเช็ดตัว หมวก ร่ม สายชาร์ต ยาประจำตัว ของใช้ส่วนตัวอื่นๆ ที่จำเป็น

10.00 น.

ออกเดินทางด้วยเรือสปีดโบ๊ทสู่เกาะล้าน (กรณีที่ท่านไม่สามารถมาลงเรือได้ตามเวลา ผู้จัดขอสงวนสิทธิ์ในการคืนเงินทุกกรณี) ถึงเกาะล้าน (หาดตาแหวน) ส่งท่านที่ท่าเทียบเรือ ให้ทุกท่านได้อิสระเล่นน้ำชายหาดตามอัธยาศัย

12.00 น.

สำหรับท่านที่ซื้อโปรแกรม Join Tour บริการท่านด้วยเมนู "ข้าวผัดไก่/หมู" + ต้มยำกุ้ง 1 ซาม + ผลไม้ + โค้กและน้ำแข็ง (1 ชุดสำหรับ 2 ท่าน)

สำหรับคณะ 8 ท่านขึ้นไป บริการท่านด้วยเมนู 1.ปลากะพงนึ่งมะนาว 2.ผัดซีอิ๊วกุ้ง 3.ปลาหมึกผัดฉ่า 4.หอยลายผัดพริกเผา 5.ยำทะเลรวมมิตร 6.ไข่เจียวหมูสับ 7.แกงจืดเต้าหู้หมูสับ(หม้อไฟ) 8.ผลไม้รวม 9.ข้าวสวย 10.น้ำดื่ม+น้ำแข็ง

อิมหันต์สำราญดีแล้วหลังอาหารให้ท่านได้พักผ่อนที่ชายหาดอิสระตามอัธยาศัย หรือจะเช่ามอเตอร์ไซค์ขับเที่ยวรอบเกาะก็สามารถสอบถามได้จากพนักงานของทางร้านโซกุน



15.00 น.

สมควรแก่เวลานำท่านเดินทางโดยเรือสปีดโบ๊ทกลับสู่ท่าเรือแหลมบาลีฮาย พัทยา จากนั้นให้ทุกท่านเดินทางกลับโดยสวัสดิภาพ

Optional Tour : ปราสาทสัจธรรม ท่านละ 450 บาท (จองก่อนการเดินทางเท่านั้น)



"ปราสาทสัจธรรม" สุดยอดสถาปัตยกรรมที่เปี่ยมล้นด้วยความหมาย... คือ ความจริงที่แท้ เส้นทางท่องเที่ยวเพื่อคนทั้งมวล (รองรับผู้ใช้รถเข็น) : Tourism For All ตื่นตาตื่นใจเมื่อเห็น "ปราสาทสัจธรรม" ปราสาทไม้แกะสลักหลังใหญ่ ทรงไทยจตุรมุข สูงกว่า 100 เมตร ใช้ไม้เนื้อแข็งที่รับน้ำหนักได้ดี เช่น ไม้ตะเคียนทอง ไม้ประดู่ ไม้แดง ไม้เต็ง



บริษัท ฟันฟิชชี่ เบลูทิว ทราเวล แอนด์ เอเจนซี่ จำกัด
PHANPHICHAI BESTBLUE TRAVEL & AGENCY CO.,LTD.
ใบอนุญาตประกอบธุรกิจนำเที่ยวเลขที่ 11/10905

080-495-6696, 080-495-9266

Line ID : ppctestblue

Facebook : @ppctestblue

Email : ppctestblue@gmail.com

Https://www.ppctestblue.com

ไม้สักทองในการสร้าง เป็นสถาปัตยกรรมไทยร่วมสมัยที่ถูกสร้างขึ้นในแผ่นดินรัชกาลที่ 9 ซึ่งออกแบบให้หลุดจากกรอบสถาปัตยกรรมไทยดั้งเดิม แต่ยึดกรรมวิธีแบบโบราณในการสร้าง เช่น ใช้การยึดต่อไม้ด้วยการเข้าเดือย ตอกสลัก เข้าลิ้ม เข้าทางเหยี่ยว โดยไม่ใช้ตะปูเลยแม้แต่หน่วย แนวคิดหลักต้องการนำเสนอเรื่องความเชื่อ ความศรัทธาศาสนา ปรัชญา จริยธรรม อารยธรรม และวัฒนธรรมอันดีงามของชาวเอเชียตะวันออก

Optional Tour : (จองก่อนการเดินทางเท่านั้น)

ดำน้ำเกาะเสมสาร ท่านละ 600 บาท พร้อมบริการถ่ายภาพใต้น้ำฟรีๆ ไม่จำกัด



10.30 น. พร้อมกันที่ท่าเรือสินธุ์ฟ้า สังกัดป้ายต้อนรับ “พทยาฮาเฮ” (โปรดแสดง Voucher แก่พนักงานต้อนรับ / คุณลูกค้าสามารถนำธมาจอดที่สะพานท่าเรือได้โดยมีค่าบริการ 100 บาท พร้อมห้องอาบน้ำบริการฟรี)

ควรเตรียม : กางเกงขาสั้น รองเท้าแตะ ชุดว่ายน้ำ แว่นกันแดด ครีมกันแดด ผ้าเช็ดตัว หมวก ร่ม สายชาร์ต



11.00 น. ยာประจำตัว ของใช้ส่วนตัวอื่นๆ ที่จำเป็น นำท่านออกเดินทางโดยเรือสปีดโบ๊ท (กรณีที่ท่านไม่สามารถมาลงเรือได้ตามเวลา ผู้จัดของสงวนสิทธิ์ในการคืนเงินทุกกรณี) โดยจะพาท่านแวะไปที่เกาะเสมสาร และจุดดำน้ำต่างๆ ให้ทุกท่านได้สนุกกับกิจกรรมทางน้ำอย่างเต็มอิ่ม **บริการถ่ายภาพใต้น้ำให้กับทุกท่านฟรี** พร้อมอุปกรณ์หน้ากากดำน้ำ, เลือชูชีพ และบริการน้ำดื่ม **ทั้งนี้ท่านสามารถเตรียมอาหาร ของทานเล่น และเครื่องดื่มที่ท่านชื่นชอบ** นำไปเป็นเสบียงรับประทานบนเรือได้ตามอัธยาศัย

14.00 น. สมควรแก่เวลานำท่านเดินทางกลับสู่ท่าเรือ ให้ทุกท่านได้อาบน้ำชำระล้างร่างกายและเปลี่ยนเสื้อผ้า เดินทางกลับโดยสวัสดิภาพ

หมายเหตุ : ราคายังไม่รวมค่าเช่าอุทยาน 50 บาท ลูกค้าชำระที่เจ้าหน้าที่อุทยาน